Comune di BASILIANO
Comune di MERETO DI TOMBA

RETTIFICA CONFINI COMUNALI

L.R. 03.07.2000 n. 13 art. 1 comma 20

Legenda

- Confini comunali attuali
- Confini comunali rettificati
- Carta tecnica regionale

Estratto limiti amministrativi interessati

Rappresentazione su estratto CTRN alla scala 1:14000

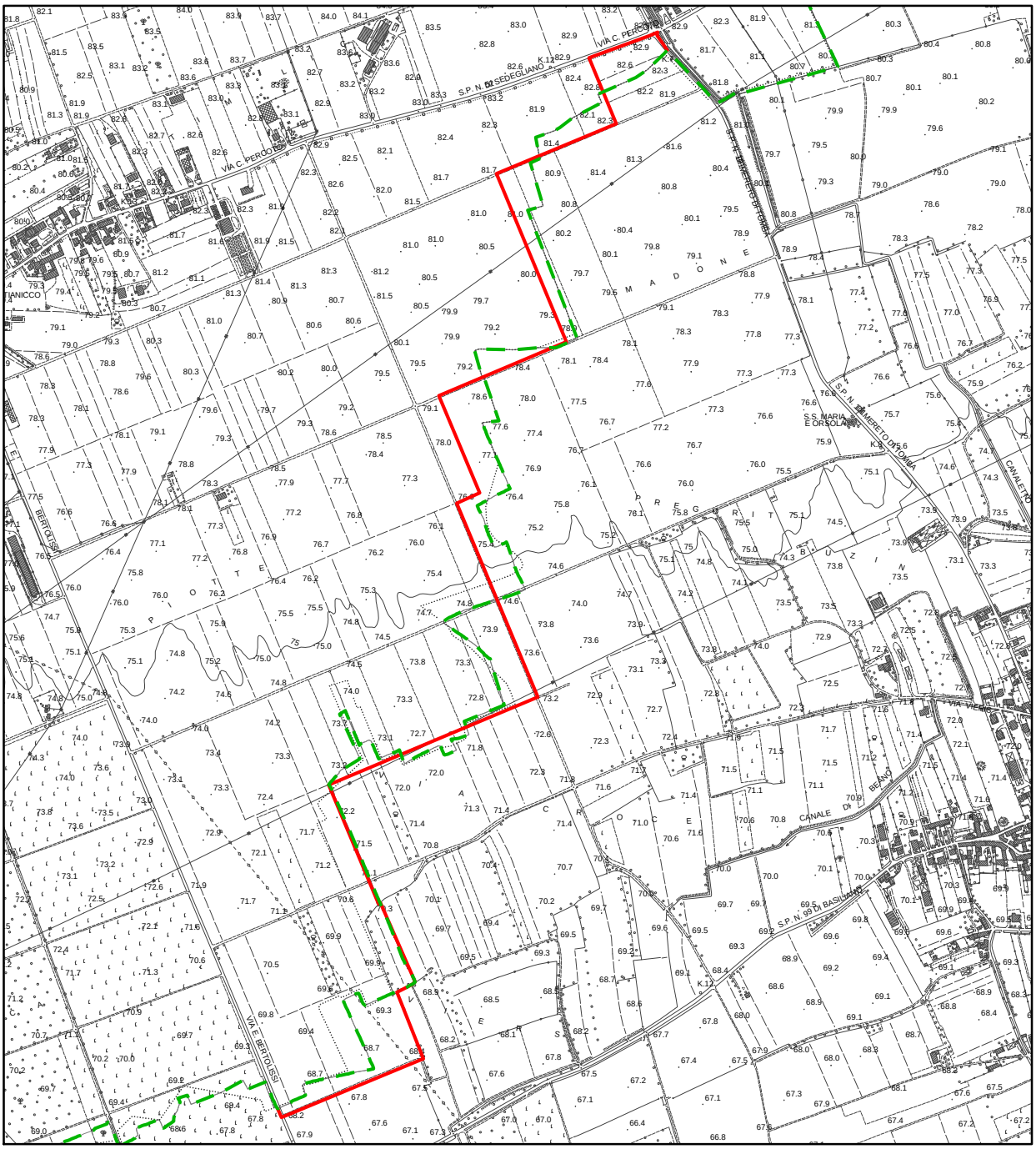

VISTO: IL PRESIDENTE